

OBJEKT	Wohnüberbauung Eden Lake, Oberwilerstr. 4, 6062 Wilen	PLAN.-NR		3280
BAUHERRSCHAFT	Swiss House Invest AG, 6062 Wilen OW	MST	1:500	
PROV. AUSFÜHRUNG	Situation	FORMAT	A3	
		DATUM	30.01.13	
		GEZEICHNET	SI	
		REVISION		

OK. FB. Treppe Ebene 1 = +/- 0.00 = 475.50 m.ü.M.

Honegger Architekt AG

Am Rebberg 3 CH-8535 Herdern Tel. 052 748 20 20 Fax 052 748 20 21

Projektleitung: Simone Iseli, 052 748 20 24, simone@honeggerarchitekt.ch

DAS PROJEKT WIRD IM **MINERGIE-P**® STANDARD AUSGEFÜHRT

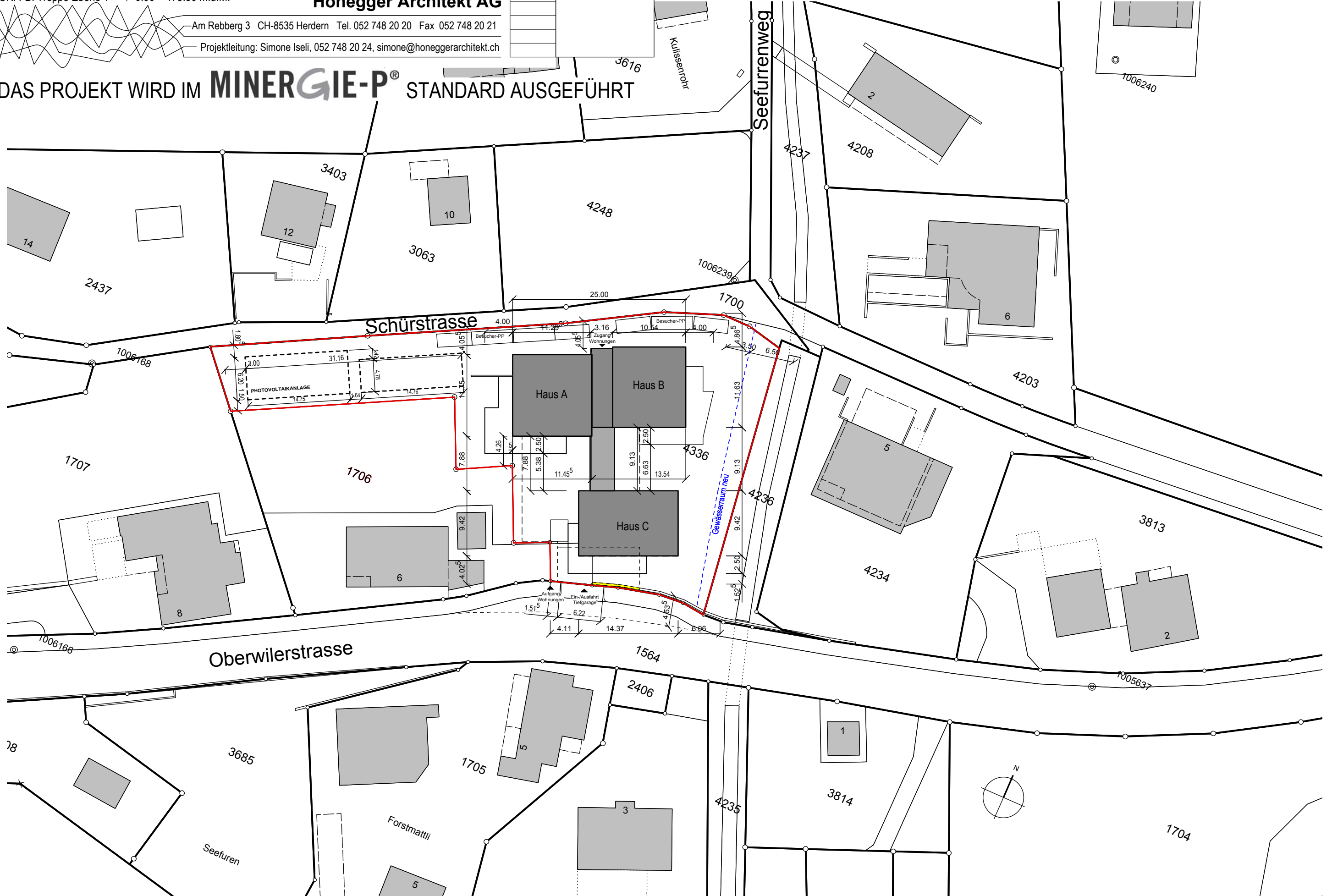

OBJEKT	Wohnüberbauung Eden Lake, Oberwilerstr. 4, 6062 Wilen	PLAN.-NR		3280
BAUHERRSCHAFT	Swiss House Invest AG, 6062 Wilen OW	MST	1:150	
PROV. AUSFÜHRUNG	Grundriss Ebene 1	FORMAT	A3	
		DATUM	28.01.13	
		GEZEICHNET	SI / TW	
		REVISION		

OK. FB. Treppe Ebene 1 = +/- 0.00 = 475.50 m.ü.M.

Honegger Architekt AG

Am Rebberg 3 CH-8535 Herdern Tel. 052 748 20 20 Fax 052 748 20 21
 info@honeggerarchitekt.ch www.honeggerarchitekt.ch

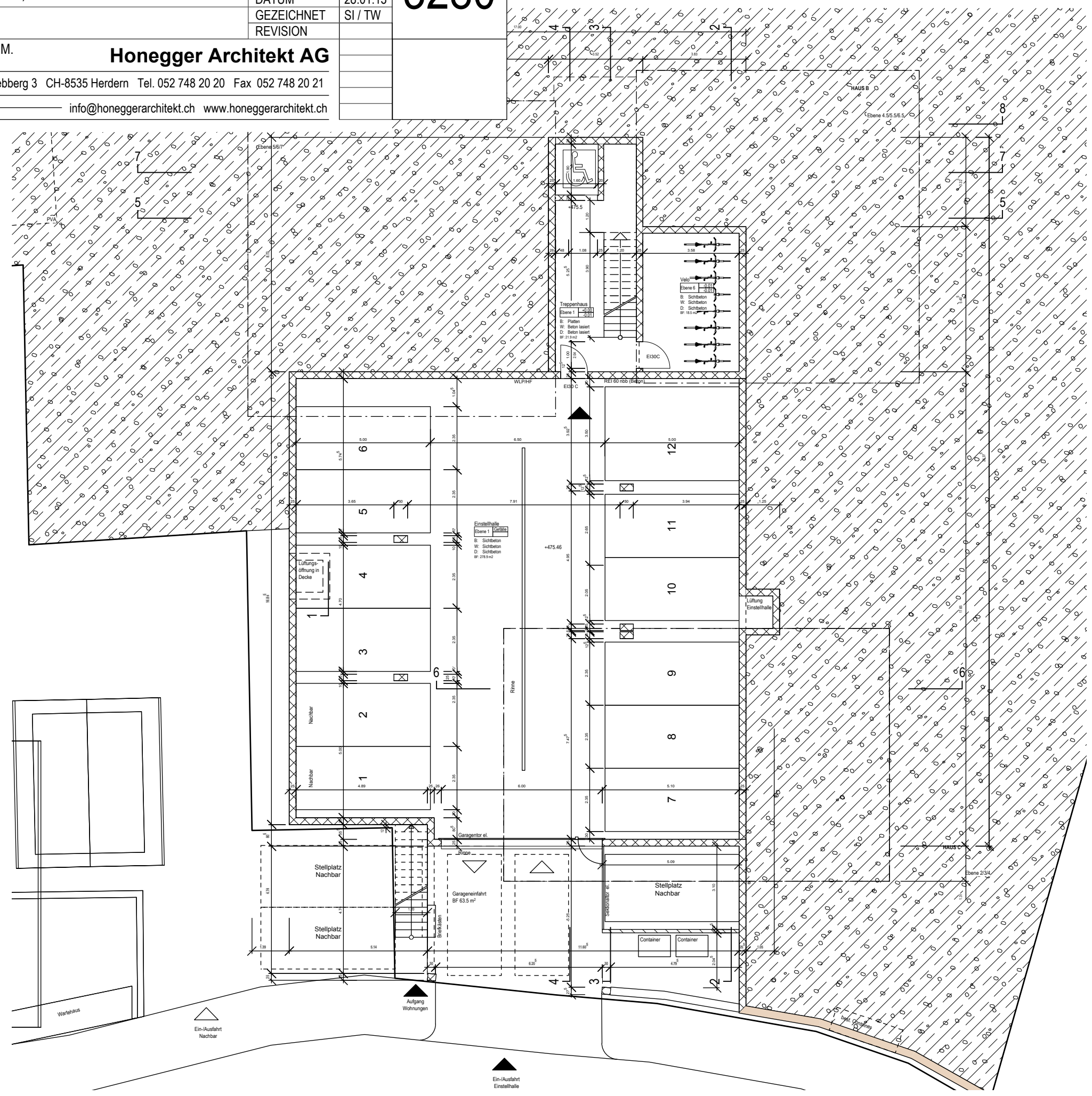

OBJEKT	Wohnüberbauung Eden Lake, Oberwilerstr. 4, 6062 Wilen
BAUHERRSCHAFT	Swiss House Invest AG, 6062 Wilen OW
PROV. AUSFÜHRUNG	Grundriss Ebene 2

PLAN-NR	MST	1:100
FORMAT	A3	
DATUM	28.01.13	
GEZEICHNET	SI / TW	
REVISION		

3280

OK. FB. Treppe Ebene 1 = +/- 0.00 = 475.50 m.ü.M.

Honegger Architekt AG

Am Rebberg 3 CH-8535 Herdern Tel. 052 748 20 20 Fax 052 748 20 21

info@honeggerarchitekt.ch www.honeggerarchitekt.ch

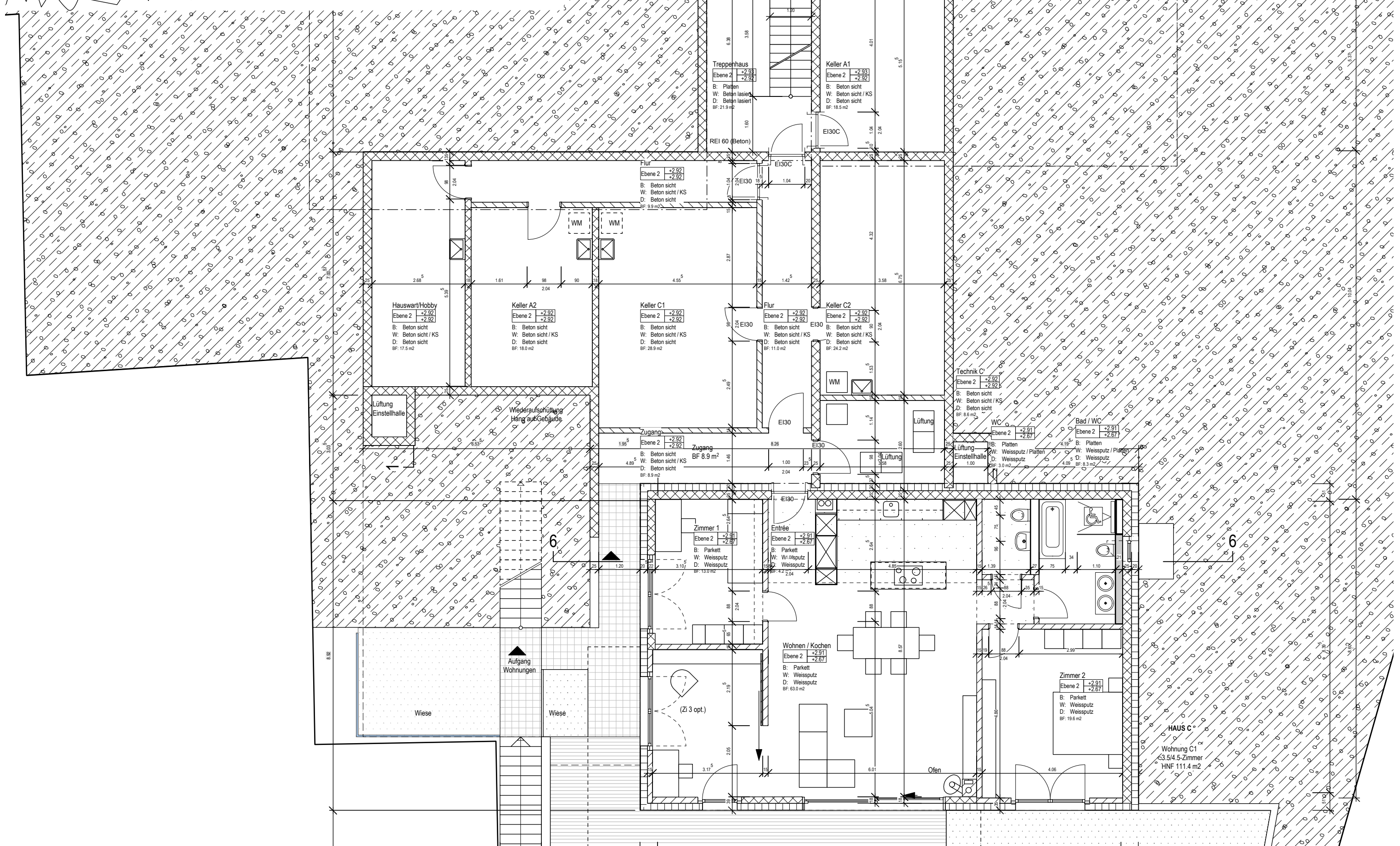

HAUS A
Ebene 5/6/7

OBJEKT	Wohnüberbauung Eden Lake, Oberwilerstr. 4, 6062 Wilen
BAUHERRSCHAFT	Swiss House Invest AG, 6062 Wilen OW
PROV. AUSFÜHRUNG	Grundriss Ebene 3

PLAN.-NR	MST	1:100
FORMAT	A3	
DATUM	28.01.13	
GEZEICHNET	SI / TW	
REVISION		

3280

OK. FB. Treppe Ebene 1 = +/- 0.00 = 475.50 m.ü.M.

Honegger Architekt AG

Am Rebberg 3 CH-8535 Herdern Tel. 052 748 20 20 Fax 052 748 20 21

info@honeggerarchitekt.ch www.honeggerarchitekt.ch

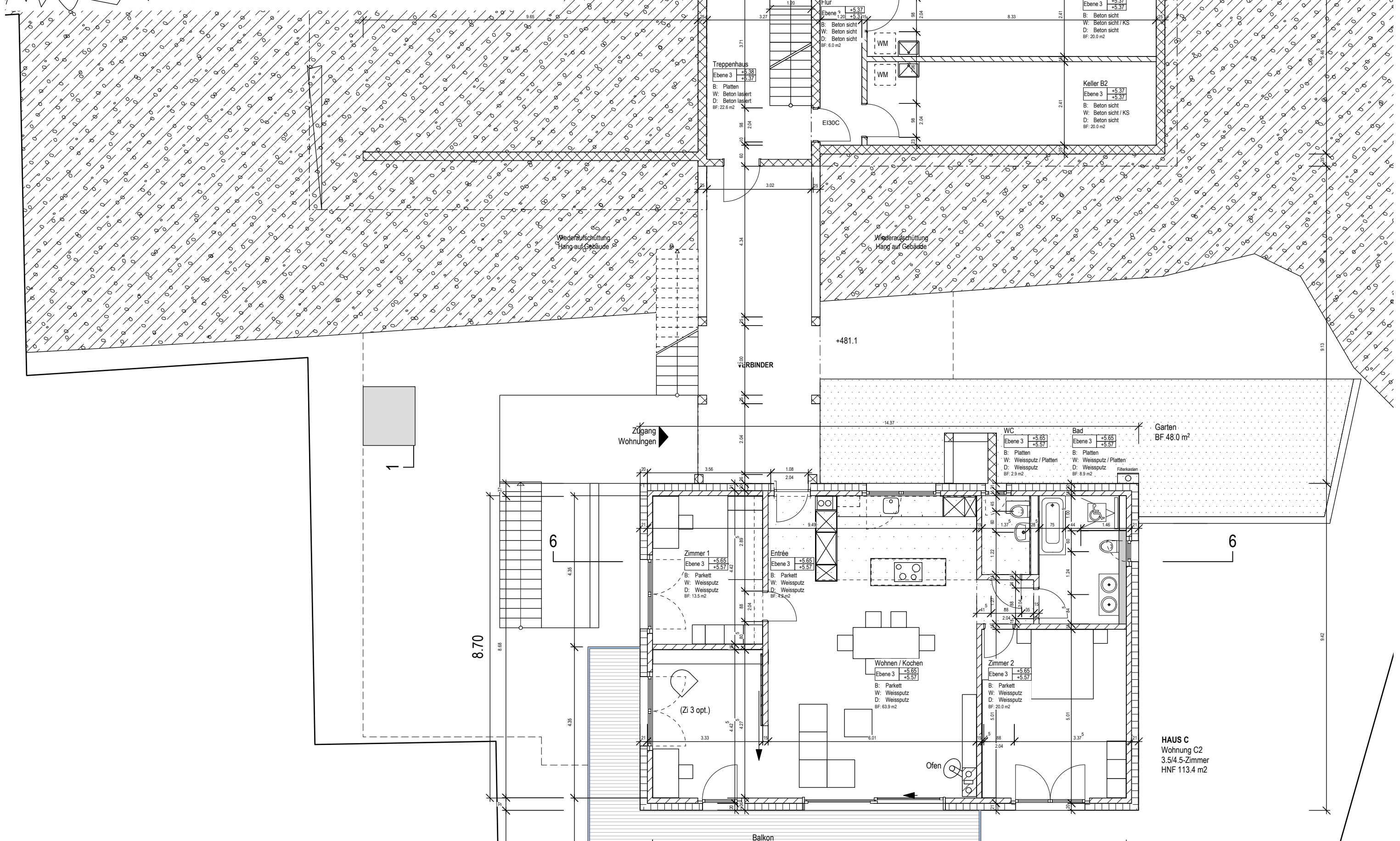

Zugang
Wohnungen

HAUS C
Wohnung C2
3.5/4.5-Zimmer
HNF 113.4 m²

OBJEKT	Wohnüberbauung Eden Lake, Oberwilerstr. 4, 6062 Wilen	PLAN.-NR		3280
BAUHERRSCHAFT	Swiss House Invest AG, 6062 Wilen OW	MST	1:100	
PROV. AUSFÜHRUNG	Grundriss Ebene 4	FORMAT	A3	
		DATUM	28.01.13	
		GEZEICHNET	SI / TW	
		REVISION		

OK. FB. Treppe Ebene 1 = +/- 0.00 = 475.50 m.ü.M.

Honegger Architekt AG

Am Rebberg 3 CH-8535 Herdern Tel. 052 748 20 20 Fax 052 748 20 21

info@honeggerarchitekt.ch www.honeggerarchitekt.ch

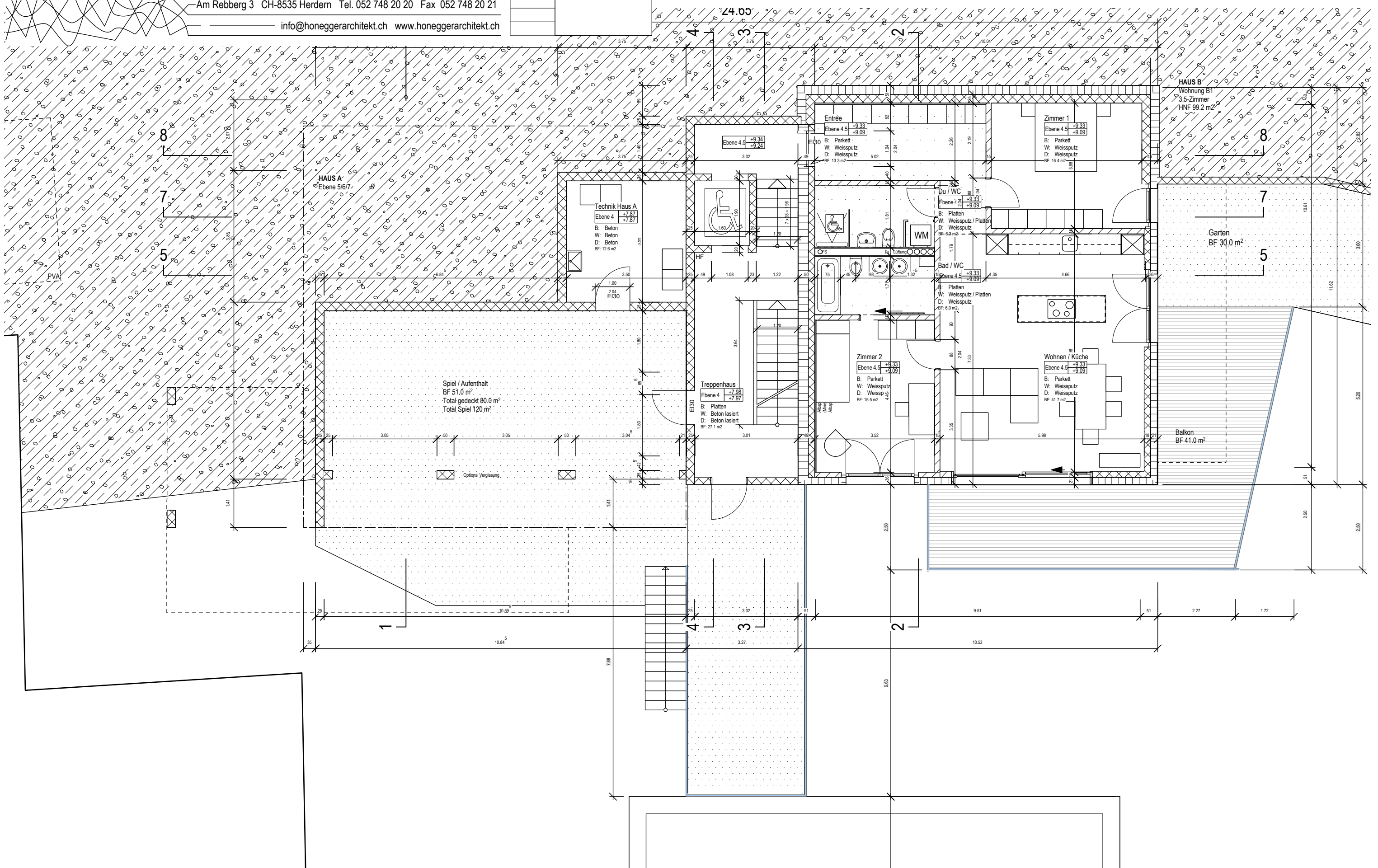

OBJEKT	Wohnüberbauung Eden Lake, Oberwilerstr. 4, 6062 Wilen	PLAN.-NR	MST	1:100	3280
BAUHERRSCHAFT	Swiss House Invest AG, 6062 Wilen OW	FORMAT	A3	28.01.13	
PROV. AUSFÜHRUNG	Grundriss Ebene 5	GEZEICHNET	SI / TW		
		REVISION			

OK. FB. Treppe Ebene 1 = +/- 0.00 = 475.50 m.ü.M.

Honegger Architekt AG

Am Rebberg 3 CH-8535 Herdern Tel. 052 748 20 20 Fax 052 748 20 21

info@honeggerarchitekt.ch www.honeggerarchitekt.ch

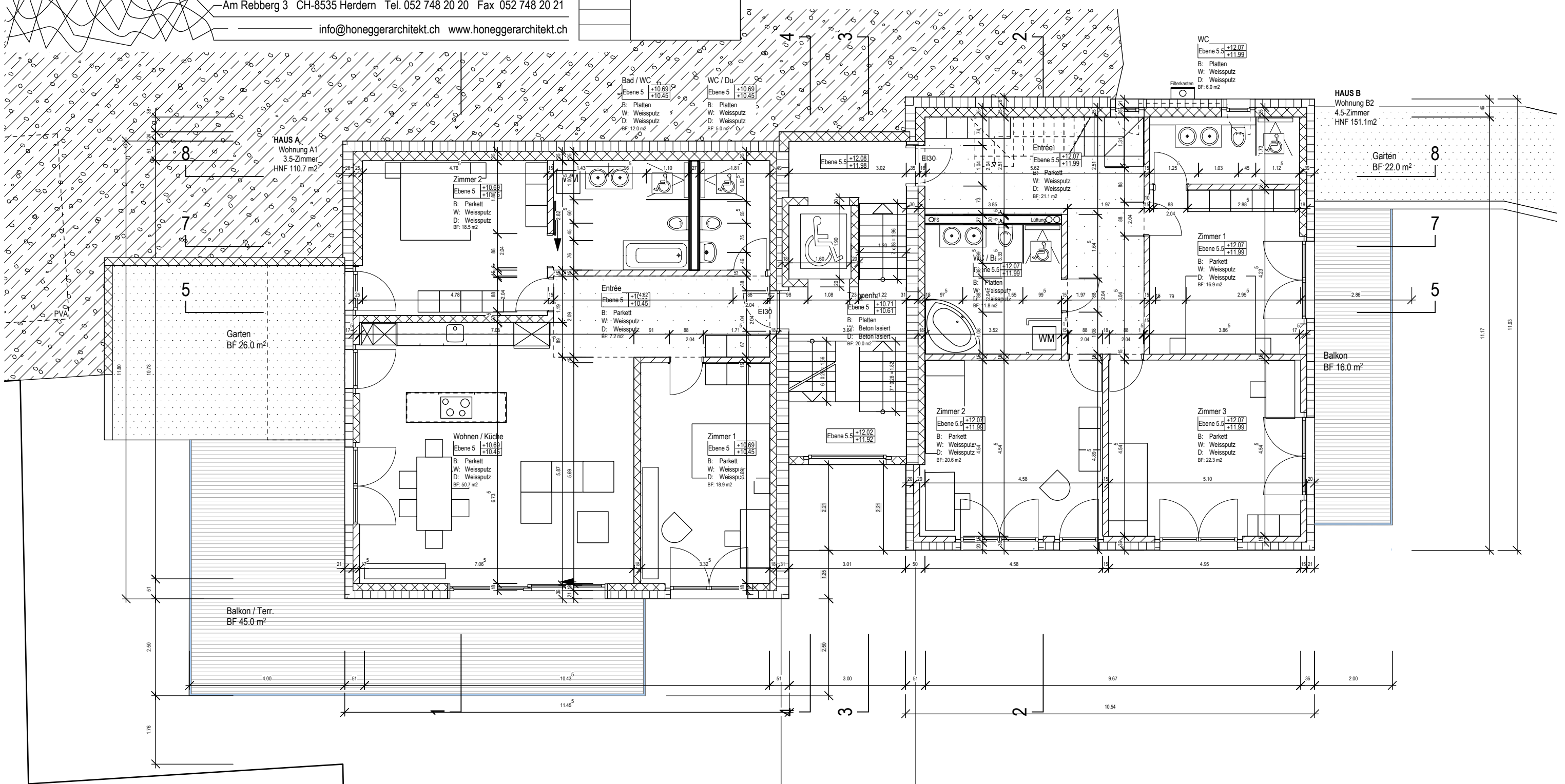

OBJEKT	Wohnüberbauung Eden Lake, Oberwilerstr. 4, 6062 Wilen	PLAN.-NR		3280
BAUHERRSCHAFT	Swiss House Invest AG, 6062 Wilen OW	MST	1:100	
PROV. AUSFÜHRUNG	Grundriss Ebene 6	FORMAT	A3	
		DATUM	28.01.13	
		GEZEICHNET	SI / TW	
		REVISION		

OK. FB. Treppe Ebene 1 = +/- 0.00 = 475.50 m.ü.M.

Honegger Architekt AG

Am Rebberg 3 CH-8535 Herdern Tel. 052 748 20 20 Fax 052 748 20 21

info@honeggerarchitekt.ch www.honeggerarchitekt.ch

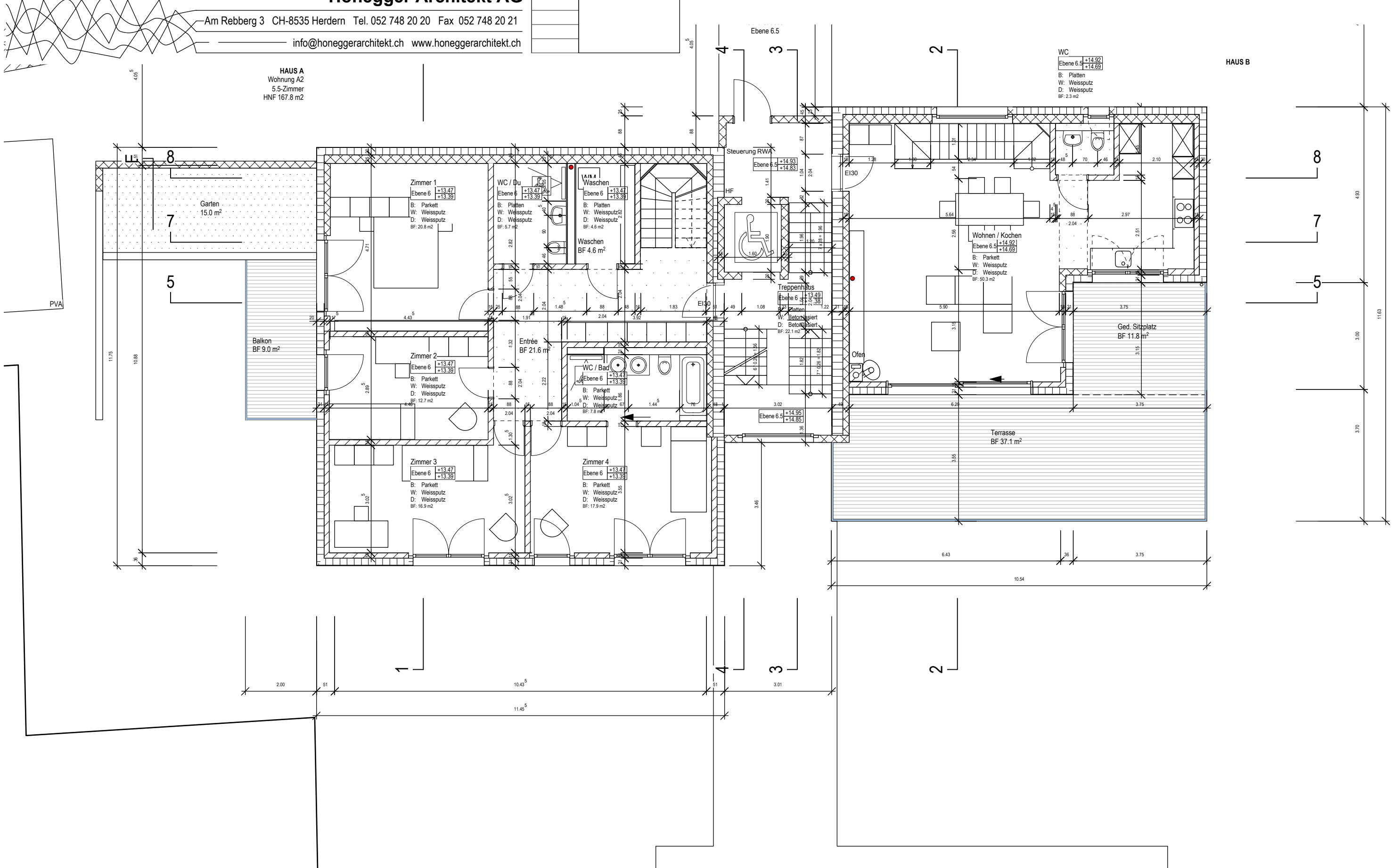

OBJEKT	Wohnüberbauung Eden Lake, Oberwilerstr. 4, 6062 Wilen	PLAN.-NR		3280
BAUHERRSCHAFT	Swiss House Invest AG, 6062 Wilen OW	MST	1:100	
PROV. AUSFÜHRUNG	Grundriss Ebene 7	FORMAT	A3	
		DATUM	28.01.13	
		GEZEICHNET	SI / TW	
		REVISION		

OK. FB. Treppe Ebene 1 = +/- 0.00 = 475.50 m.ü.M.

Honegger Architekt AG

Am Rebberg 3 CH-8535 Herdern Tel. 052 748 20 20 Fax 052 748 20 21
 info@honeggerarchitekt.ch www.honeggerarchitekt.ch

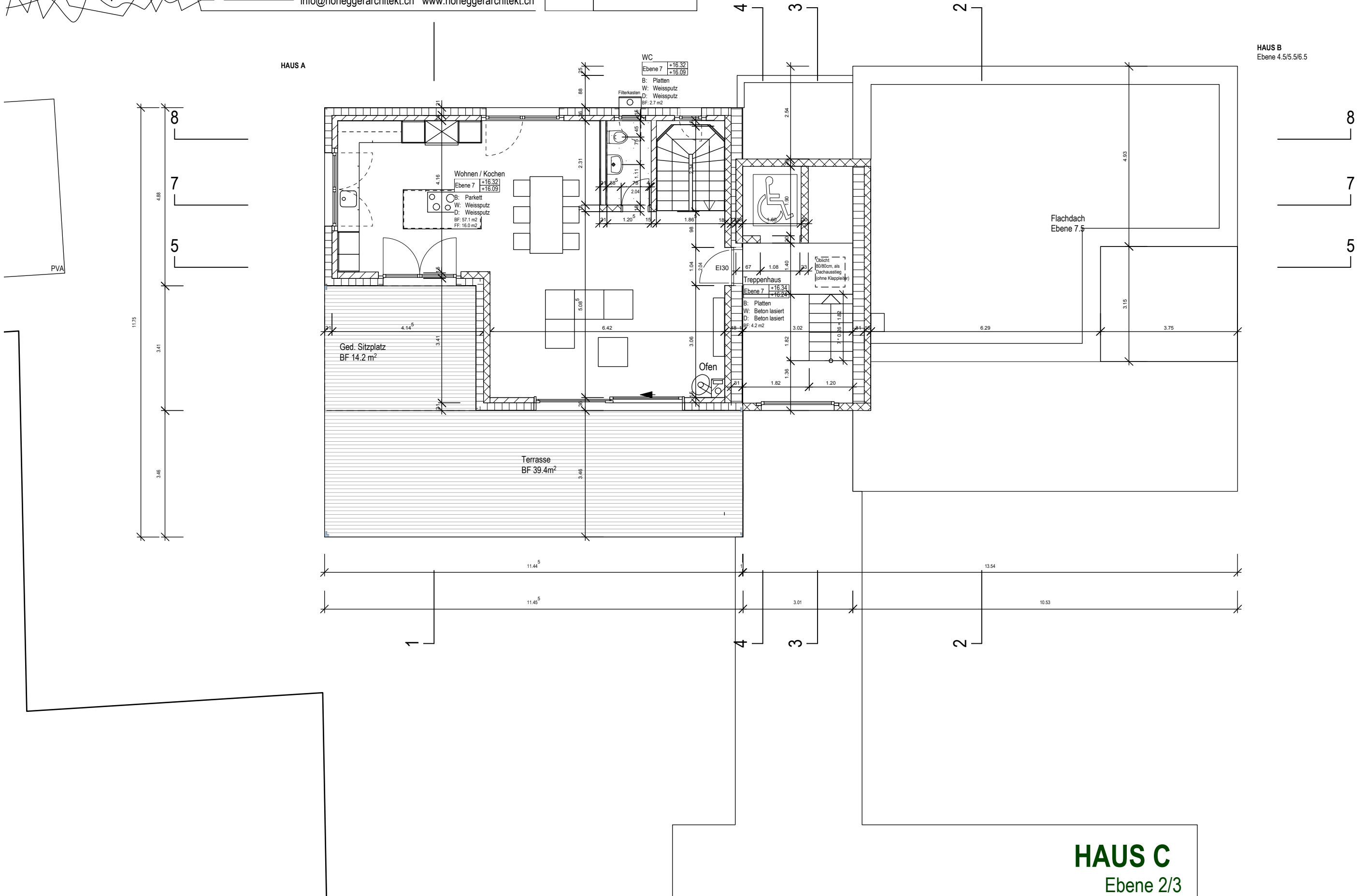
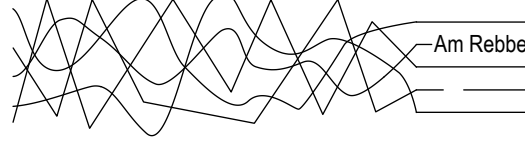

OBJEKT	Wohnüberbauung Eden Lake, Oberwilerstr. 4, 6062 Wilen	PLAN.-NR		3280
BAUHERRSCHAFT	Swiss House Invest AG, 6062 Wilen OW	MST	1:200	
PROV. AUSFÜHRUNG	Umgebung	FORMAT	A3	
		DATUM	28.01.13	
		GEZEICHNET	SI / TW	
		REVISION		

OK. FB. Treppe Ebene 1 = +/- 0.00 = 475.50 m.ü.M.

Honegger Architekt AG

Am Rebberg 3 CH-8535 Herdern Tel. 052 748 20 20 Fax 052 748 20 21
 info@honeggerarchitekt.ch www.honeggerarchitekt.ch

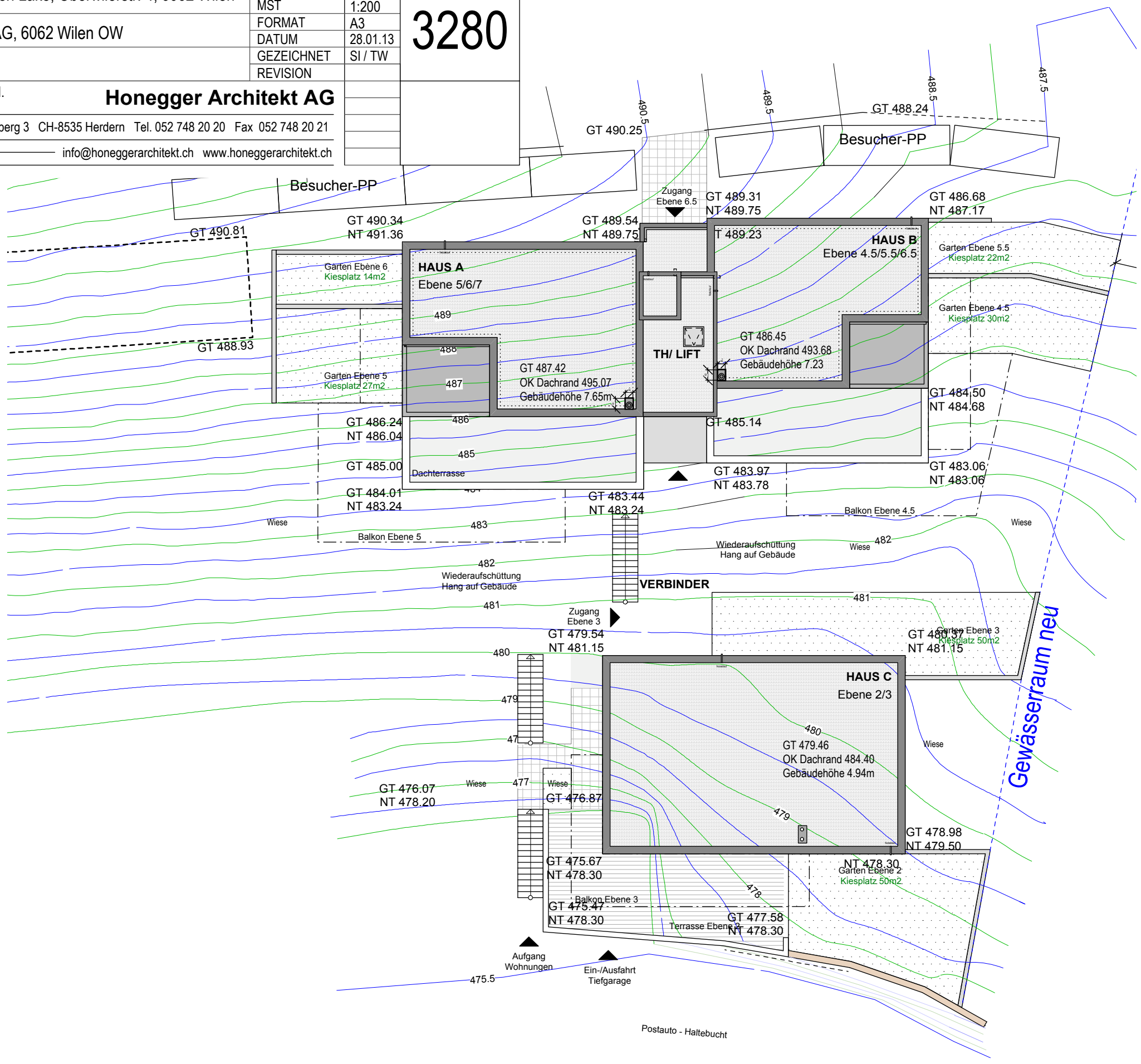

Postauto - Haltebuch

OBJEKT	Wohnüberbauung Eden Lake, Oberwilerstr. 4, 6062 Wilen	PLAN.-NR		3280
BAUHERRSCHAFT	Swiss House Invest AG, 6062 Wilen OW	MST	1:100	
PROV. AUSFÜHRUNG	Schnitt 4 - 4	FORMAT	A3	
		DATUM	28.01.13	
		GEZEICHNET	SI / TW	
OK. FB. Treppe Ebene 1 = +/- 0.00 = 475.50 m.ü.M.		REVISION		
Honegger Architekt AG				
Am Rebberg 3 CH-8535 Herdern Tel. 052 748 20 20 Fax 052 748 20 21				
info@honeggerarchitekt.ch www.honeggerarchitekt.ch				

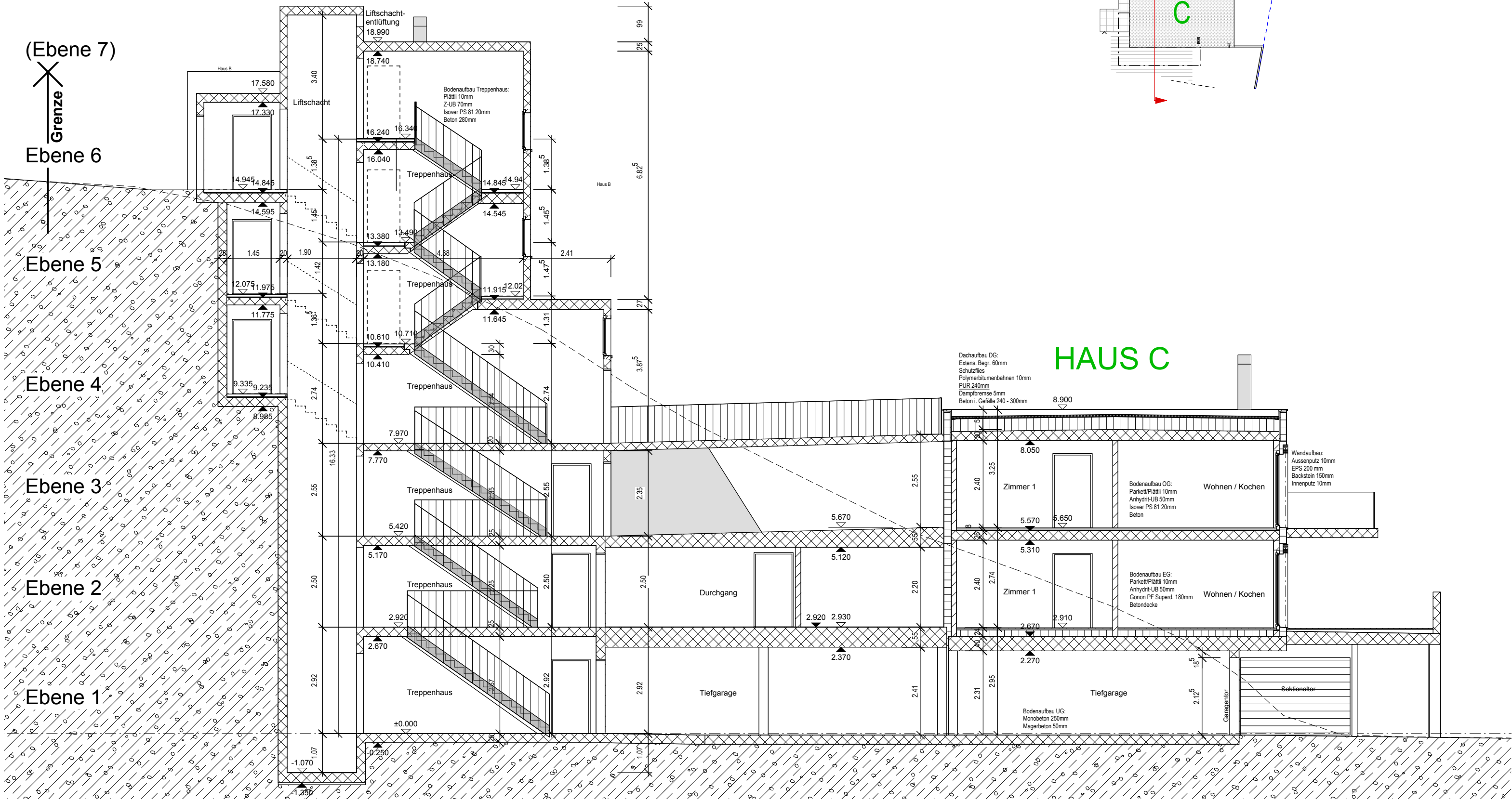
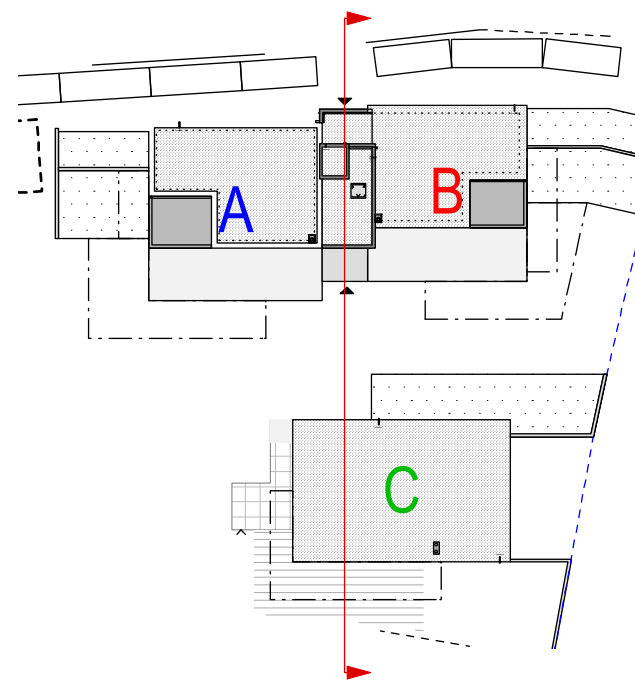

OBJEKT	Wohnüberbauung Eden Lake, Oberwilerstr. 4, 6062 Wilen	PLAN.-NR		3280
BAUHERRSCHAFT	Swiss House Invest AG, 6062 Wilen OW	MST	1:100	
PROV. AUSFÜHRUNG	Schnitt 2 - 2	FORMAT	A3	
		DATUM	28.01.13	
		GEZEICHNET	SI / TW	
OK. FB. Treppe Ebene 1 = +/- 0.00 = 475.50 m.ü.M.		REVISION		

Honegger Architekt AG

Am Rebberg 3 CH-8535 Herdern Tel. 052 748 20 20 Fax 052 748 20 21

info@honeggerarchitekt.ch www.honeggerarchitekt.ch

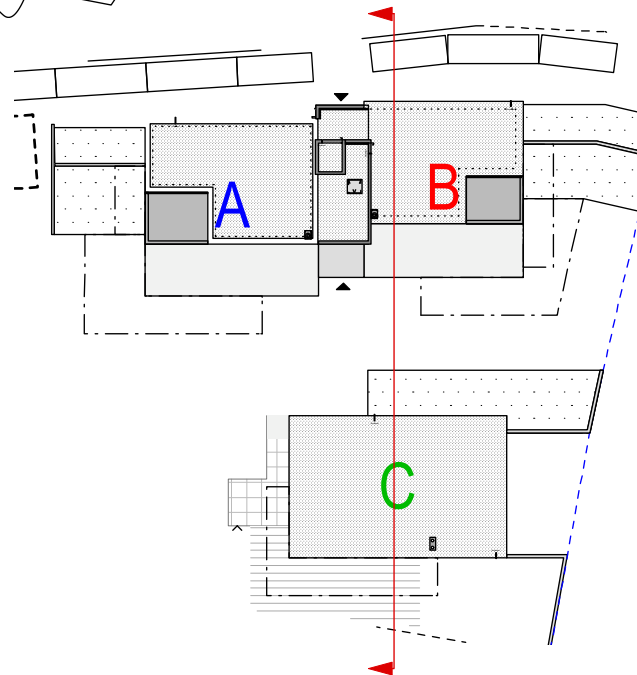

HAUS C

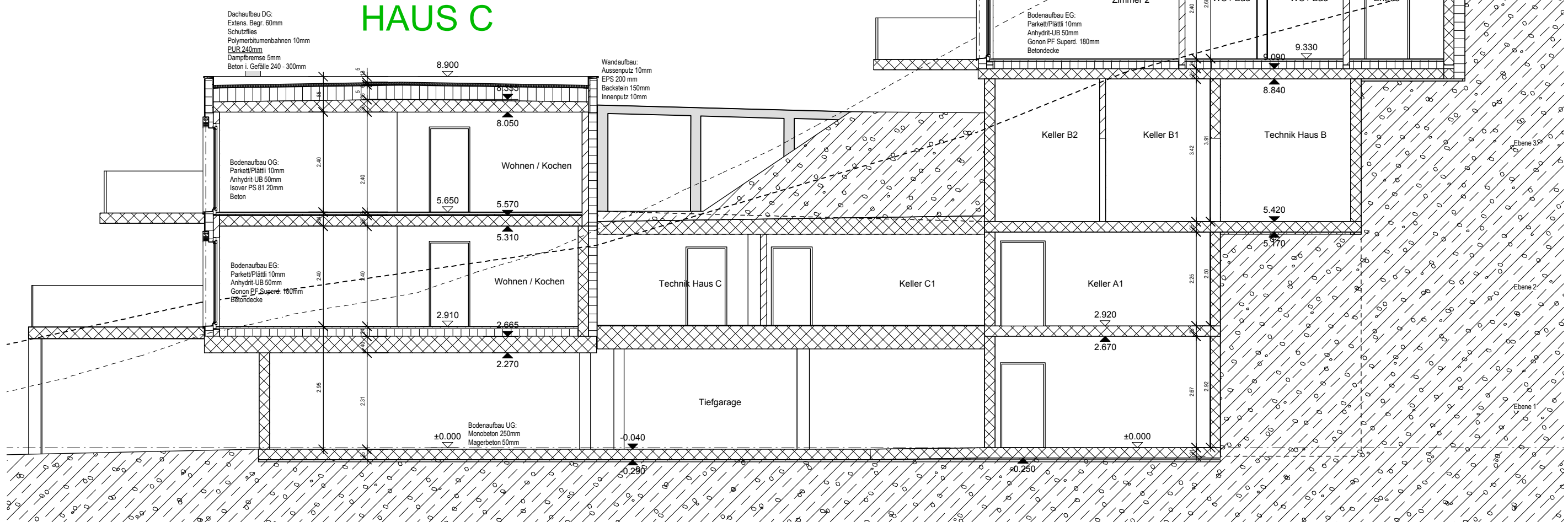

HAUS B

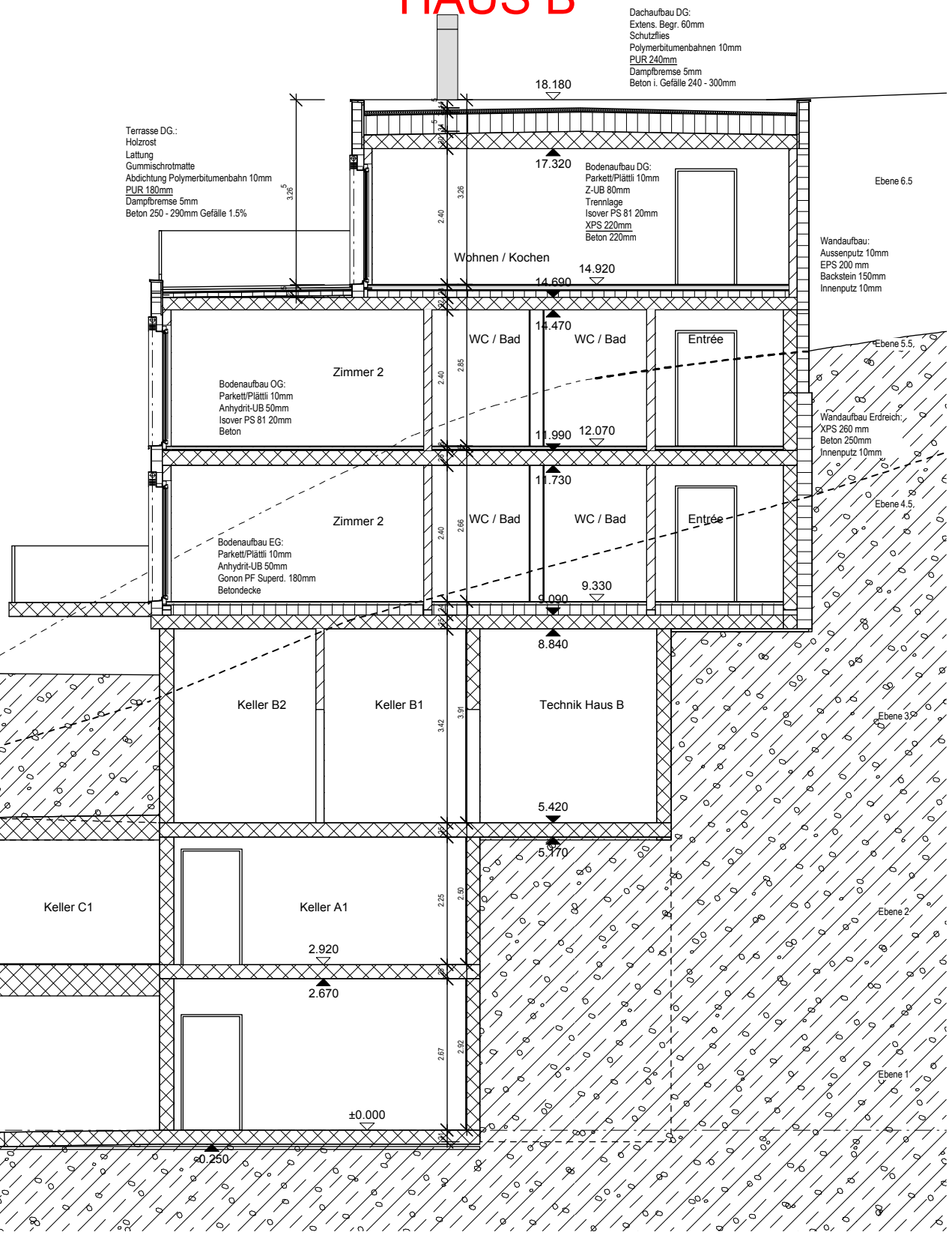

OBJEKT	Wohnüberbauung Eden Lake, Oberwilerstr. 4, 6062 Wilen	PLAN.-NR		3280
BAUHERRSCHAFT	Swiss House Invest AG, 6062 Wilen OW	MST	1:100	
PROV. AUSFÜHRUNG	Schnitt 1 - 1	FORMAT	A3	
		DATUM	28.01.13	
		GEZEICHNET	SI / TW	
OK. FB. Treppe Ebene 1 = +/- 0.00 = 475.50 m.ü.M.		REVISION		
Honegger Architekt AG				
Am Rebberg 3 CH-8535 Herdern Tel. 052 748 20 20 Fax 052 748 20 21				
info@honeggerarchitekt.ch www.honeggerarchitekt.ch				

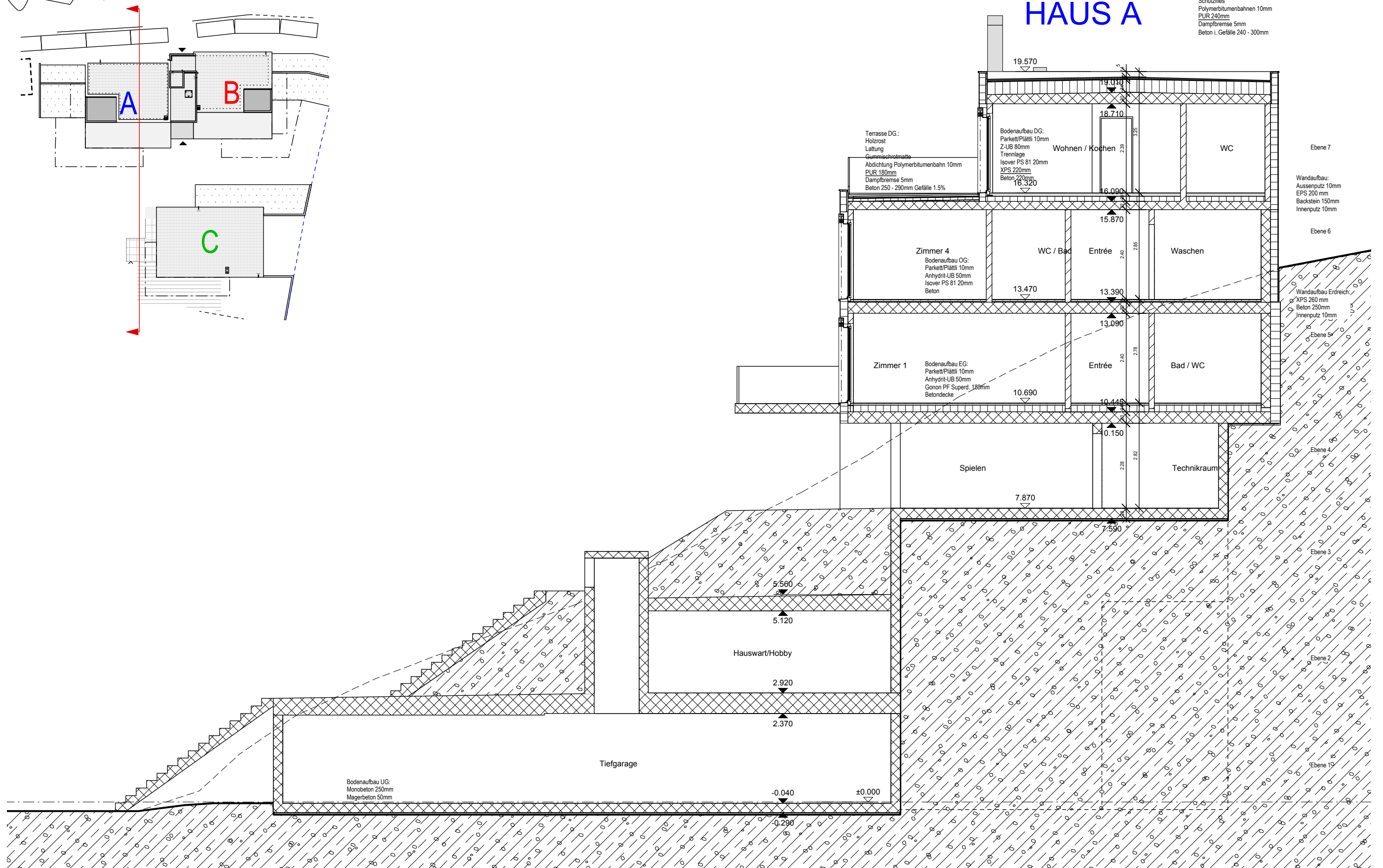
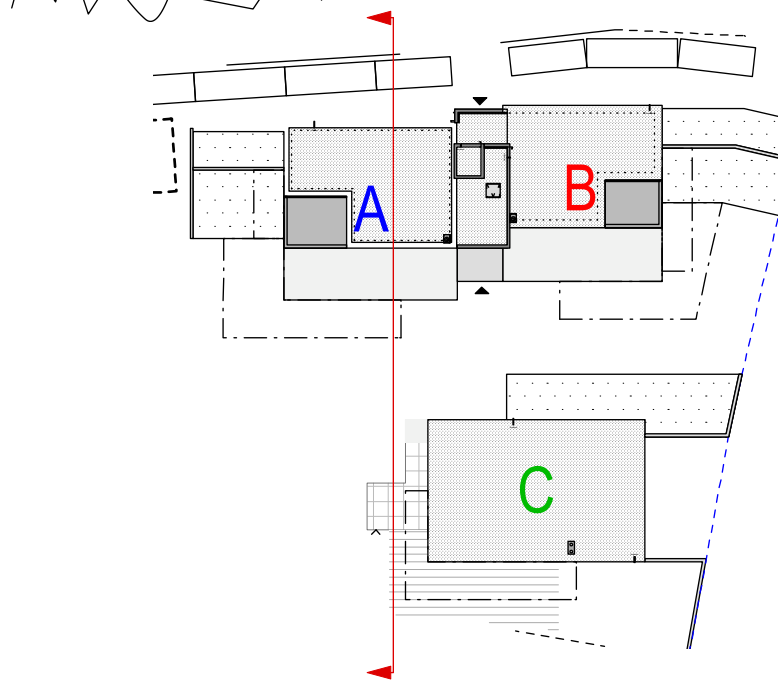

OBJEKT	Wohnüberbauung Eden Lake, Oberwilerstr. 4, 6062 Wilen	PLAN.-NR		3280
BAUHERRSCHAFT	Swiss House Invest AG, 6062 Wilen OW	MST	1:100	
PROV. AUSFÜHRUNG	Schnitt 5 - 5	FORMAT	A3	
OK. FB. Treppe Ebene 1 = +/- 0.00 = 475.50 m.ü.M.		DATUM	28.01.13	
		GEZEICHNET	SI / TW	
		REVISION		
Honegger Architekt AG				
Am Rebberg 3 CH-8535 Herdern Tel. 052 748 20 20 Fax 052 748 20 21				
info@honeggerarchitekt.ch www.honeggerarchitekt.ch				

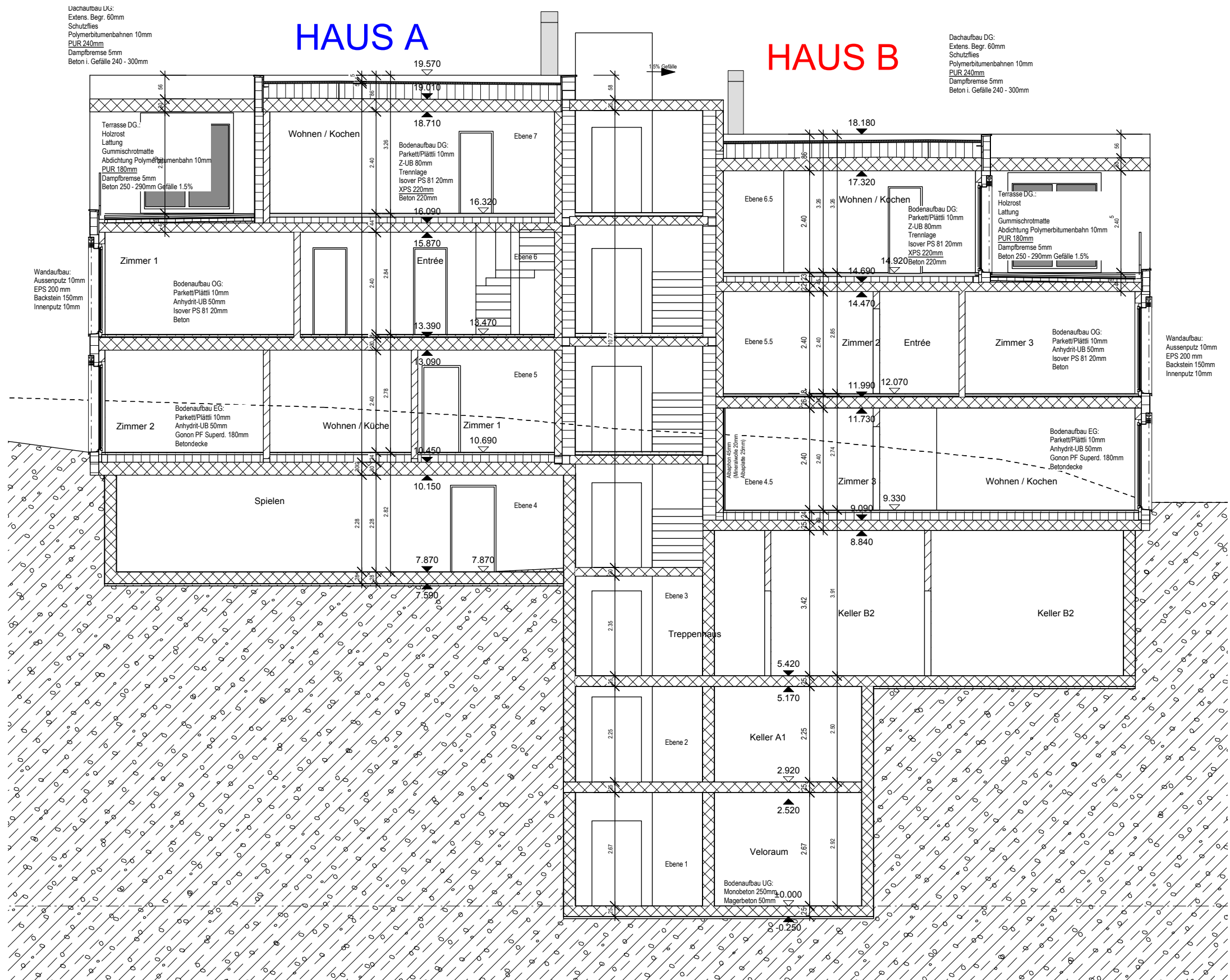
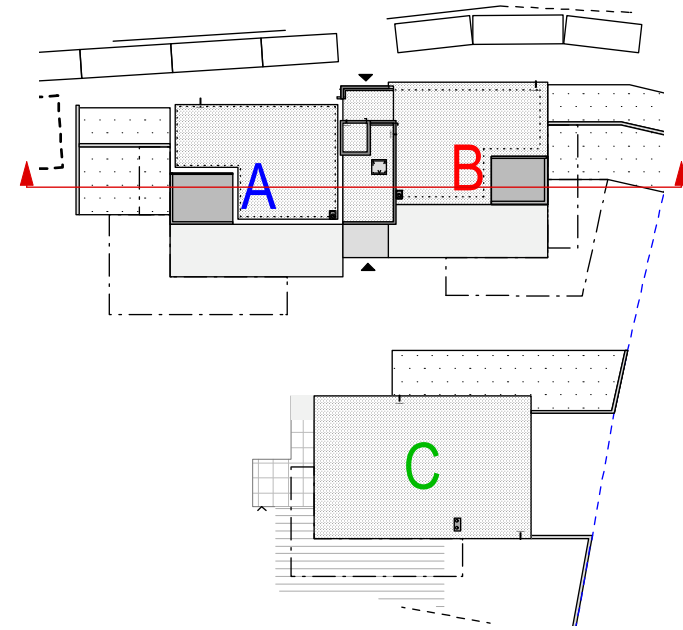

OBJEKT	Wohnüberbauung Eden Lake, Oberwilerstr. 4, 6062 Wilen	PLAN.-NR		3280
BAUHERRSCHAFT	Swiss House Invest AG, 6062 Wilen OW	MST	1:100	
PROV. AUSFÜHRUNG	Schnitt 5 - 5	FORMAT	A3	
OK. FB. Treppe Ebene 1 = +/- 0.00 = 475.50 m.ü.M.		DATUM	28.01.13	
		GEZEICHNET	SI / TW	
		REVISION		
Honegger Architekt AG				
Am Rebberg 3 CH-8535 Herdern Tel. 052 748 20 20 Fax 052 748 20 21				
info@honeggerarchitekt.ch www.honeggerarchitekt.ch				

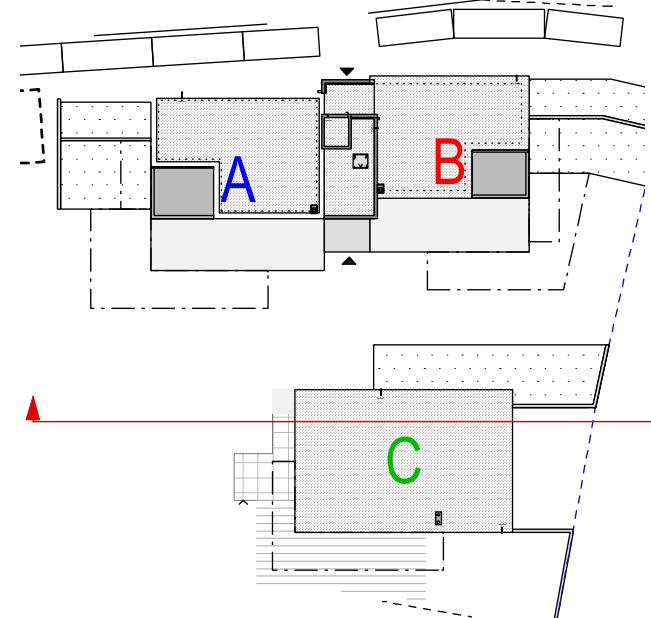

OBJEKT	Wohnüberbauung Eden Lake, Oberwilerstr. 4, 6062 Wilen	PLAN.-NR		3280
BAUHERRSCHAFT	Swiss House Invest AG, 6062 Wilen OW	MST	1:100	
PROV. AUSFÜHRUNG	Schnitt 7 - 7	FORMAT	A3	
OK. FB. Treppe Ebene 1 = +/- 0.00 = 475.50 m.ü.M.		DATUM	28.01.13	
		GEZEICHNET	SI / TW	
		REVISION		

Honegger Architekt AG

Am Rebberg 3 CH-8535 Herdern Tel. 052 748 20 20 Fax 052 748 20 21
info@honeggerarchitekt.ch www.honeggerarchitekt.ch

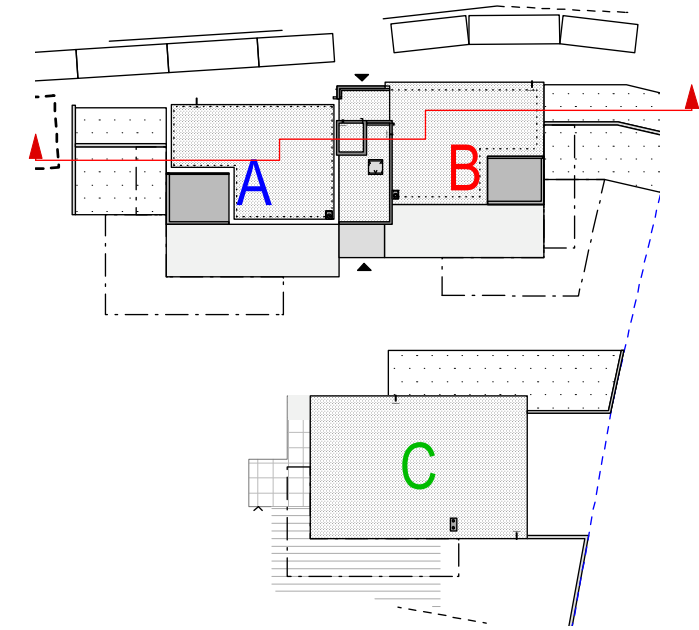

HAUS A

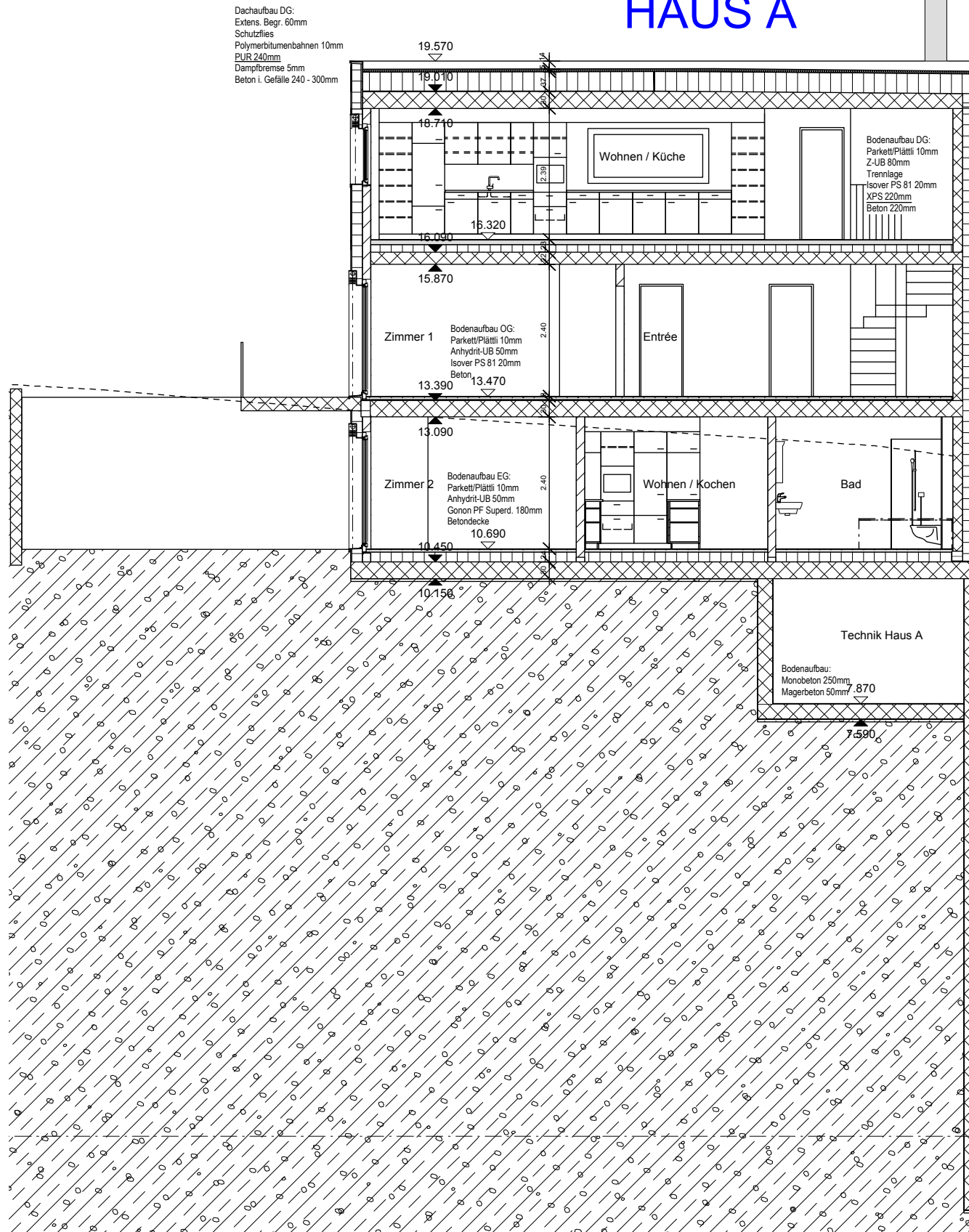

HAUS B

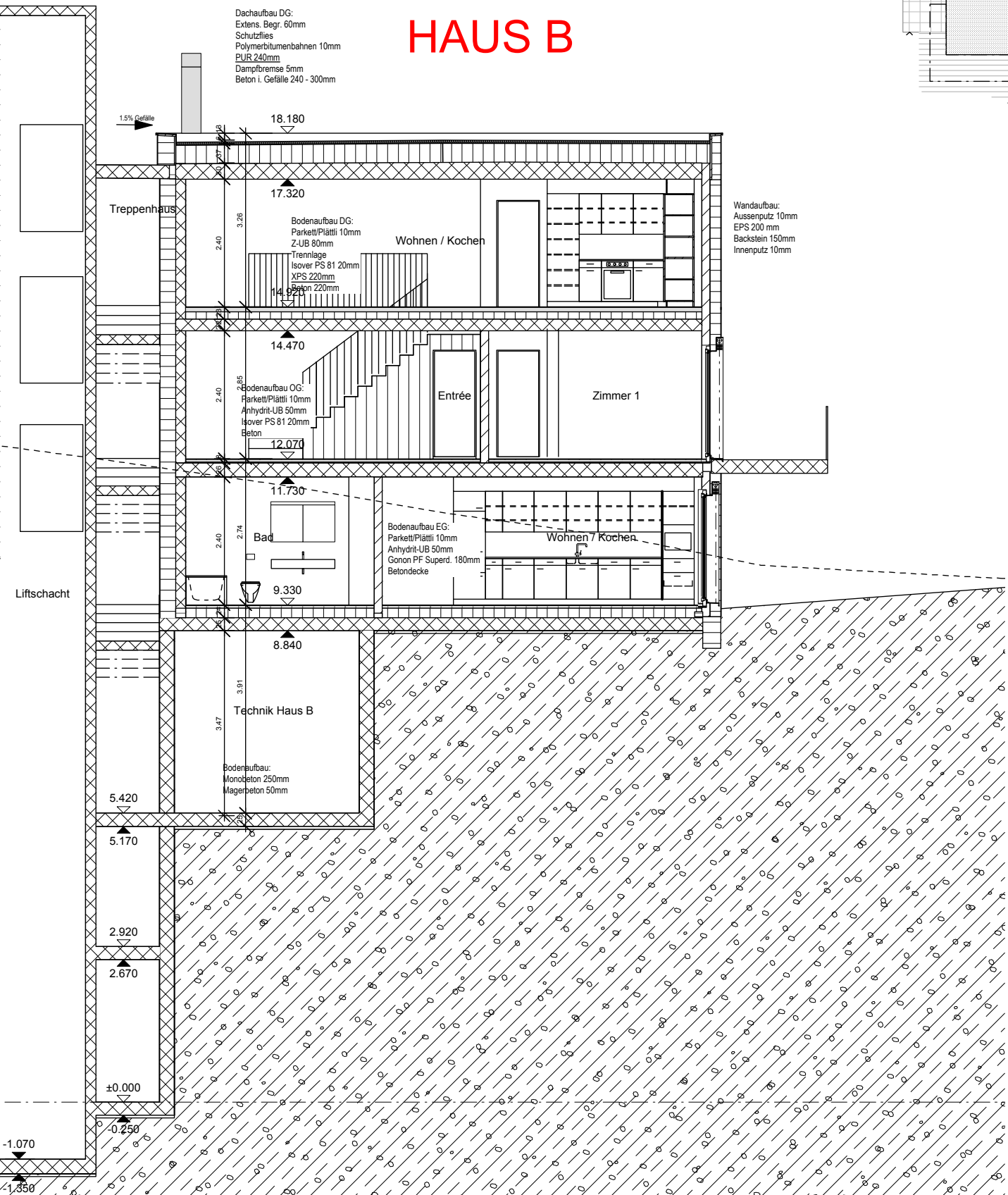

Wandaufbau:
Aussenputz 10mm
EPS 200 mm
Backstein 150mm
Innenputz 10mm

OBJEKT	Wohnüberbauung Eden Lake, Oberwilerstr. 4, 6062 Wilen	PLAN.-NR		3280
BAUHERRSCHAFT	Swiss House Invest AG, 6062 Wilen OW	MST	1:100	
PROV. AUSFÜHRUNG	Schnitt 8 - 8	FORMAT	A3	
		DATUM	28.01.13	
OK. FB. Treppe Ebene 1 = +/- 0.00 = 475.50 m.ü.M.		GEZEICHNET	SI / TW	
Honegger Architekt AG		REVISION		
Am Rebberg 3 CH-8535 Herdern Tel. 052 748 20 20 Fax 052 748 20 21				
info@honeggerarchitekt.ch www.honeggerarchitekt.ch				

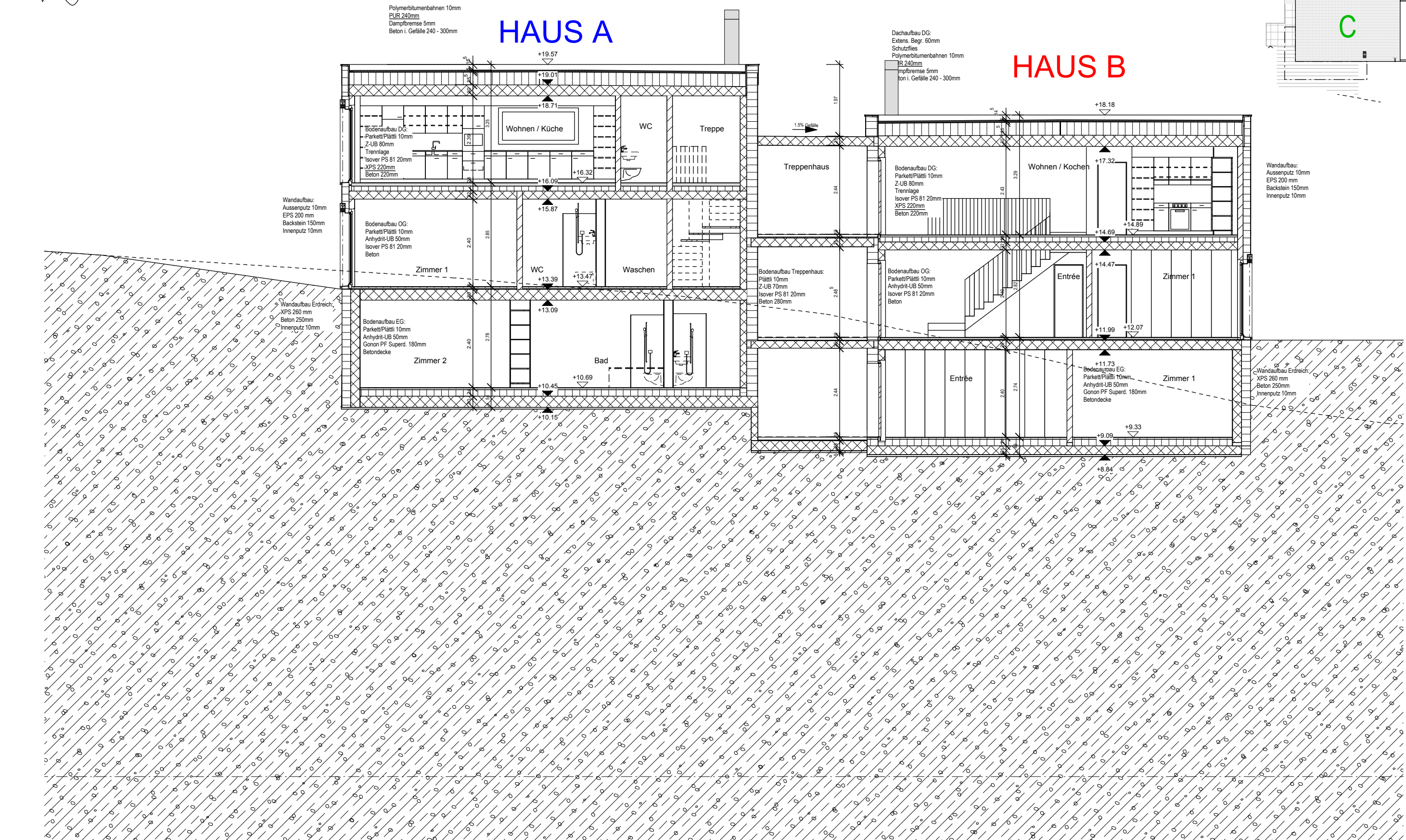
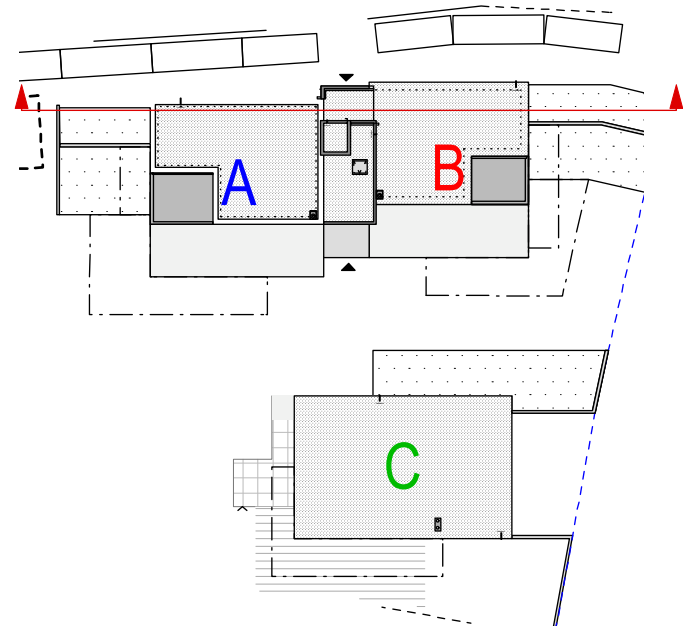

OBJEKT	Wohnüberbauung Eden Lake, Oberwilerstr. 4, 6062 Wilen	PLAN.-NR		3280
BAUHERRSCHAFT	Swiss House Invest AG, 6062 Wilen OW	MST	1:200	
PROV. AUSFÜHRUNG	Südfassade	FORMAT	A3	
OK. FB. Treppe Ebene 1 = +/- 0.00 = 475.50 m.ü.M.		DATUM	30.01.13	
		GEZEICHNET	SI	
		REVISION		
Honegger Architekt AG				
Am Rebberg 3 CH-8535 Herdern Tel. 052 748 20 20 Fax 052 748 20 21				
Projektleitung: Simone Iseli, 052 748 20 24, simone@honeggerarchitekt.ch				

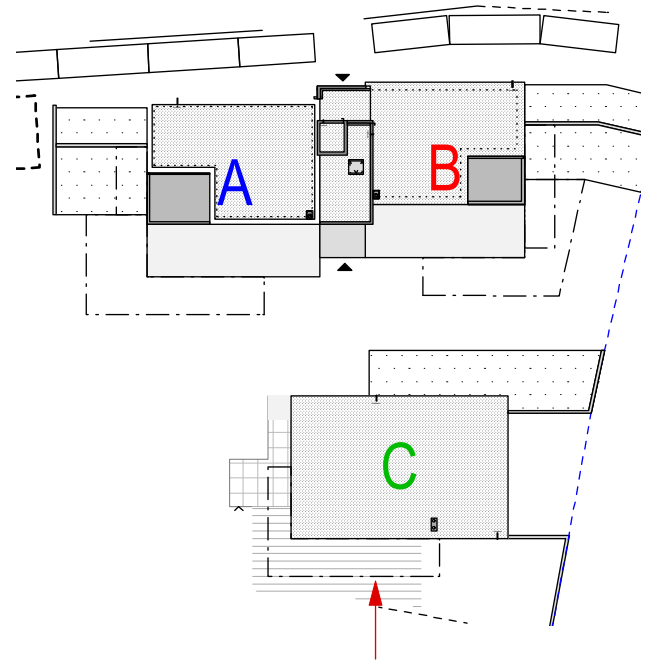

DAS PROJEKT WIRD IM **MINERGIE-P**® STANDARD AUSGEFÜHRT



OBJEKT	Wohnüberbauung Eden Lake, Oberwilerstr. 4, 6062 Wilen	PLAN.-NR		3280
BAUHERRSCHAFT	Swiss House Invest AG, 6062 Wilen OW	MST	1:100	
PROV. AUSFÜHRUNG	Südfassade Haus A / B	FORMAT	A3	
		DATUM	30.01.13	
OK. FB. Treppe Ebene 1 = +/- 0.00 = 475.50 m.ü.M.		GEZEICHNET	SI	
		REVISION		

Honegger Architekt AG

Am Rebberg 3 CH-8535 Herdern Tel. 052 748 20 20 Fax 052 748 20 21
 Projektleitung: Simone Iseli, 052 748 20 24, simone@honeggerarchitekt.ch

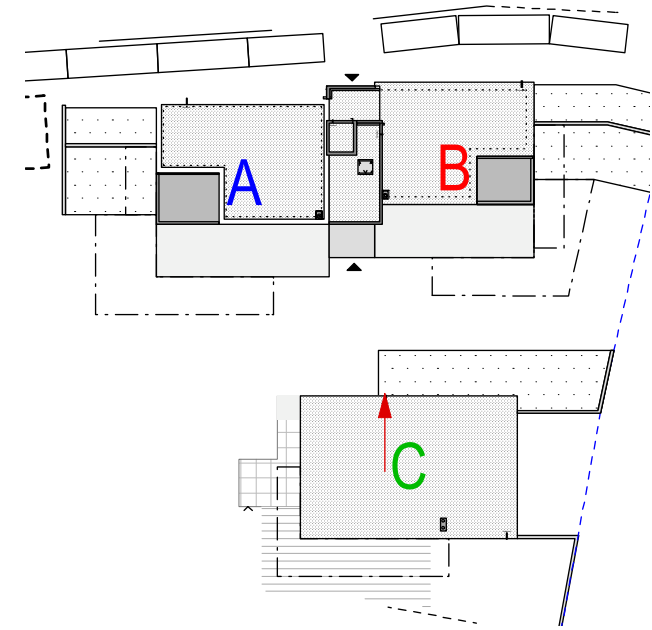

DAS PROJEKT WIRD IM **MINERGIE-P**® STANDARD AUSGEFÜHRT

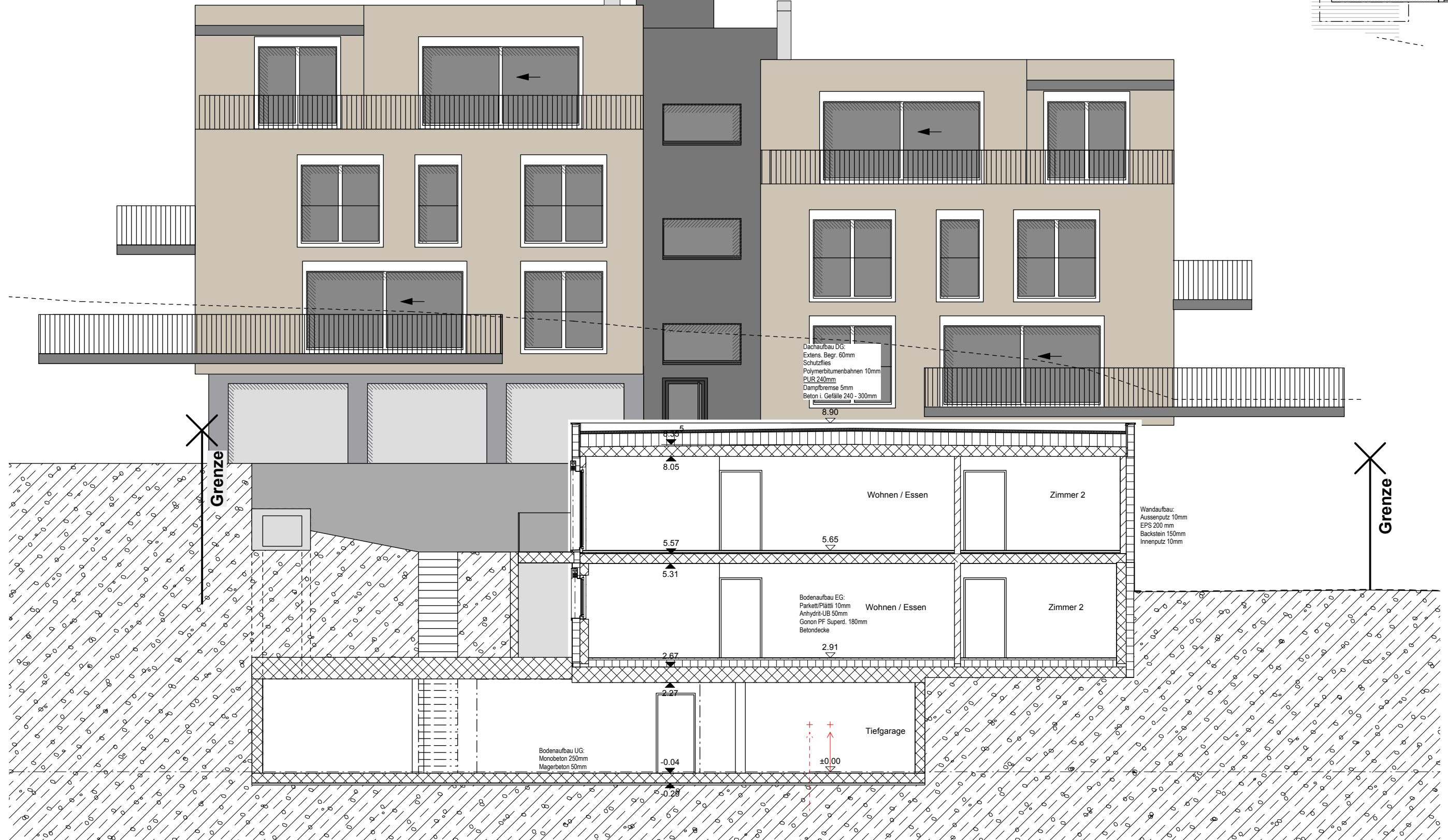

OBJEKT	Wohnüberbauung Eden Lake, Oberwilerstr. 4, 6062 Wilen	PLAN.-NR		3280
BAUHERRSCHAFT	Swiss House Invest AG, 6062 Wilen OW	MST	1:100	
PROV. AUSFÜHRUNG	Ostfassade	FORMAT	A3	
		DATUM	30.01.13	
		GEZEICHNET	SI	
		REVISION		
OK. FB. Treppe Ebene 1 = +/- 0.00 = 475.50 m.ü.M.		Honegger Architekt AG		
 Am Rebberg 3 CH-8535 Herdern Tel. 052 748 20 20 Fax 052 748 20 21 Projektleitung: Simone Iseli, 052 748 20 24, simone@honeggerarchitekt.ch				

DAS PROJEKT WIRD IM **MINERGIE-P**® STANDARD AUSGEFÜHRT

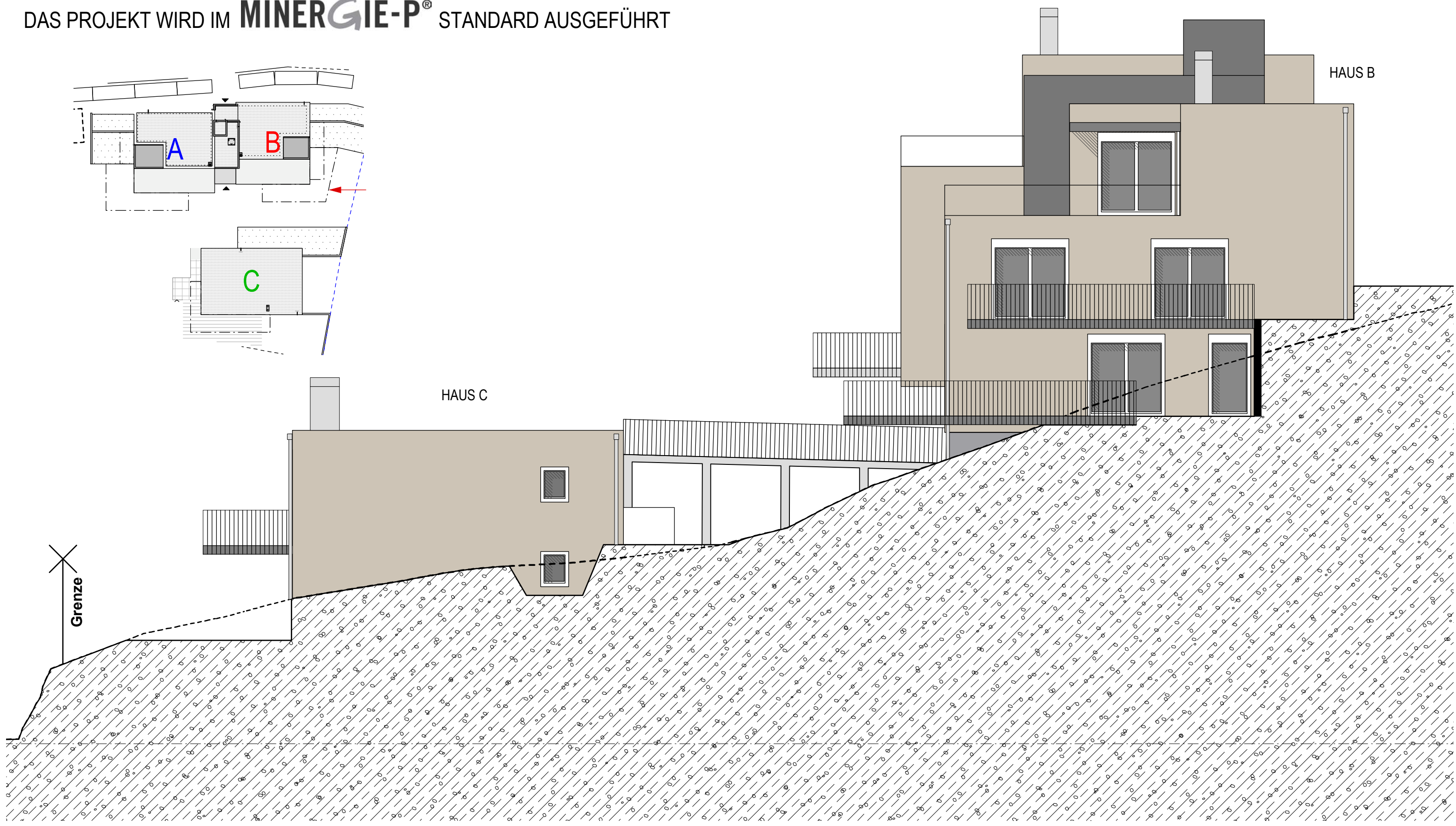
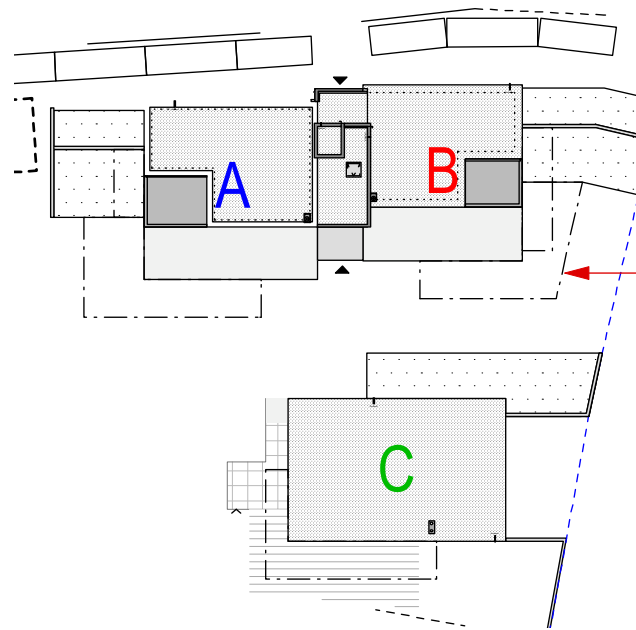

OBJEKT	Wohnüberbauung Eden Lake, Oberwilerstr. 4, 6062 Wilen	PLAN.-NR		3280
BAUHERRSCHAFT	Swiss House Invest AG, 6062 Wilen OW	MST	1:100	
PROV. AUSFÜHRUNG	Westfassade	FORMAT	A3	
		DATUM	30.01.13	
OK. FB. Treppe Ebene 1 = +/- 0.00 = 475.50 m.ü.M.		GEZEICHNET	SI	
		REVISION		
Honegger Architekt AG				
Am Rebberg 3 CH-8535 Herdern Tel. 052 748 20 20 Fax 052 748 20 21				
Projektleitung: Simone Iseli, 052 748 20 24, simone@honeggerarchitekt.ch				

DAS PROJEKT WIRD IM **MINERGIE-P**® STANDARD AUSGEFÜHRT

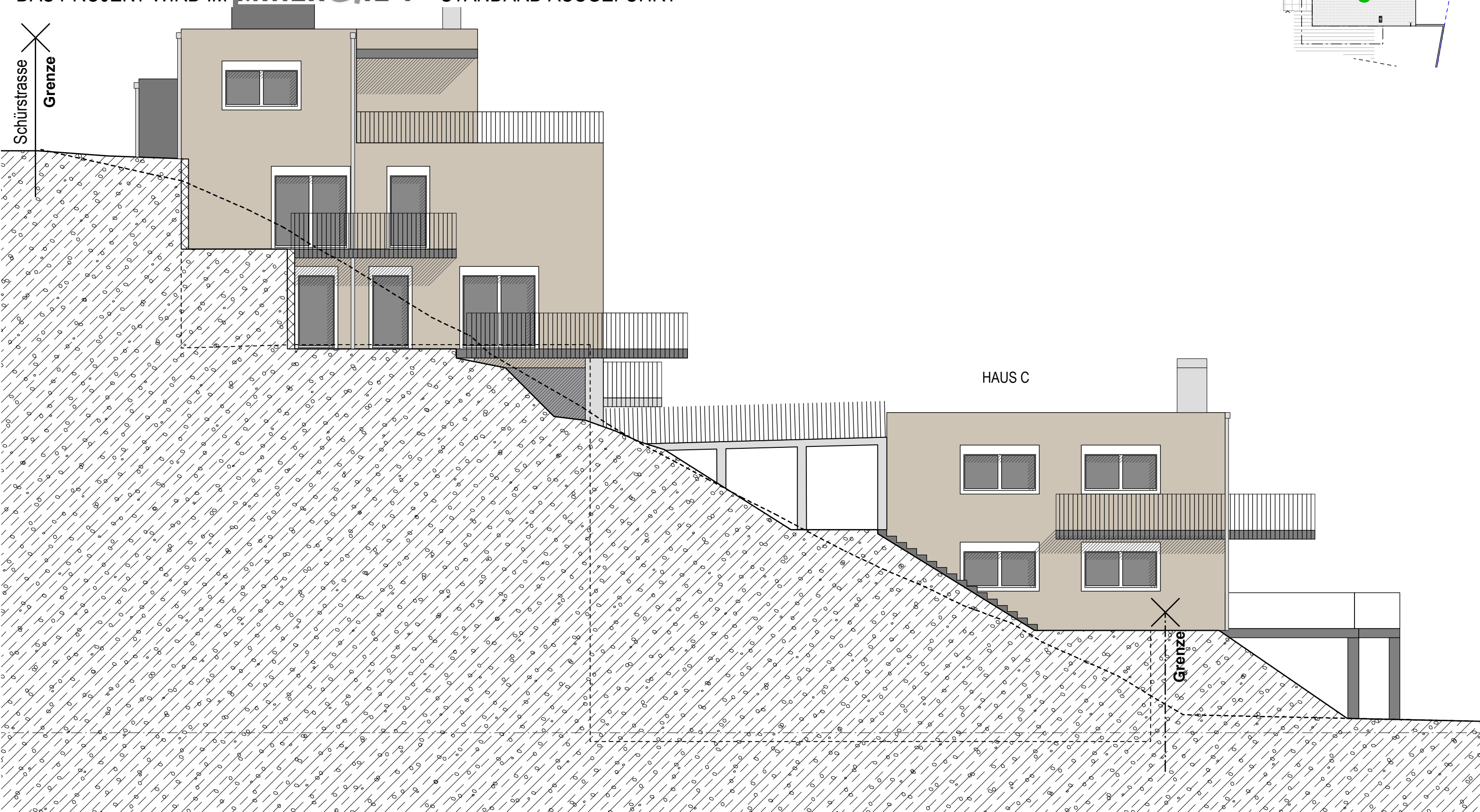
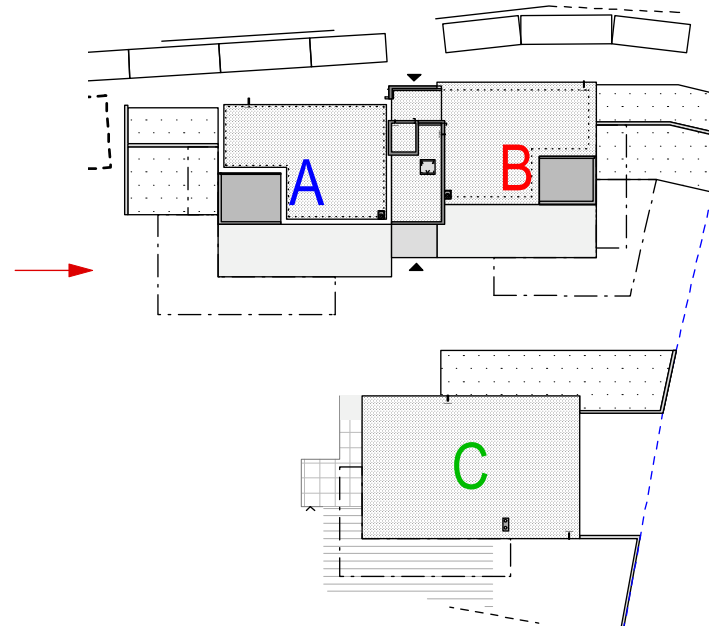

OBJEKT	Wohnüberbauung Eden Lake, Oberwilerstr. 4, 6062 Wilen	PLAN.-NR		3280
BAUHERRSCHAFT	Swiss House Invest AG, 6062 Wilen OW	MST	1:100	
PROV. AUSFÜHRUNG	Nordfassade Haus C	FORMAT	A3	
		DATUM	30.01.13	
		GEZEICHNET	SI	
		REVISION		
OK. FB. Treppe Ebene 1 = +/- 0.00 = 475.50 m.ü.M.		Honegger Architekt AG		
 Am Rebberg 3 CH-8535 Herdern Tel. 052 748 20 20 Fax 052 748 20 21 Projektleitung: Simone Iseli, 052 748 20 24, simone@honeggerarchitekt.ch				

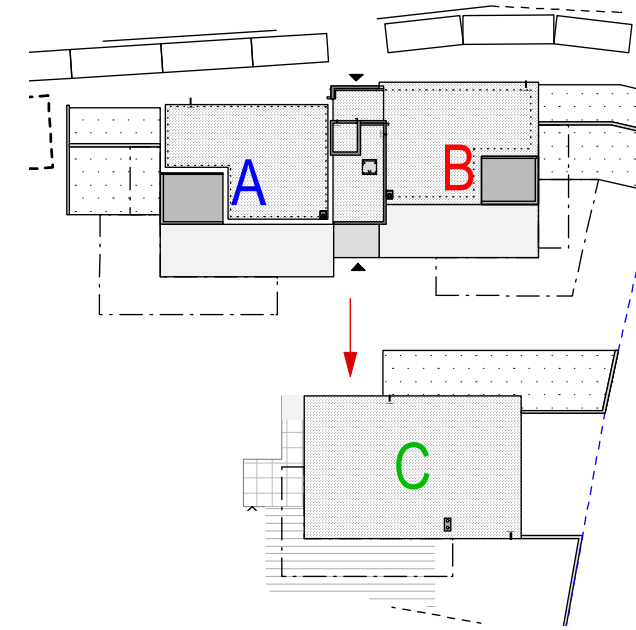

DAS PROJEKT WIRD IM **MINERGIE-P**[®] STANDARD AUSGEFÜHRT

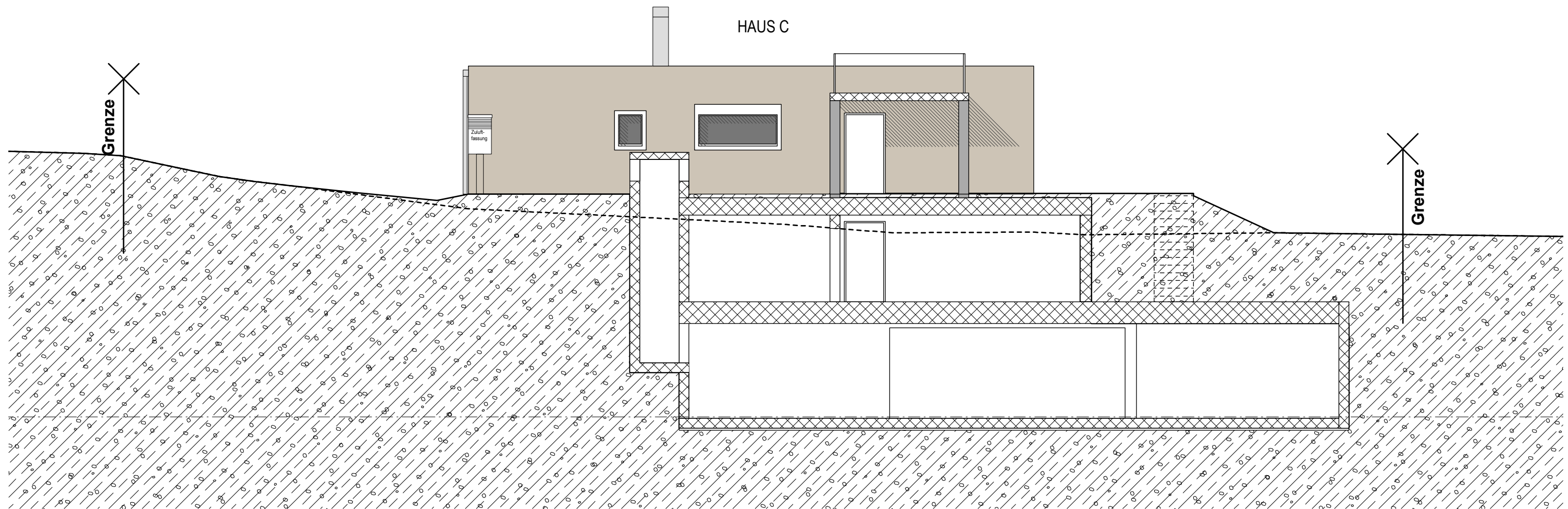

OBJEKT	Wohnüberbauung Eden Lake, Oberwilerstr. 4, 6062 Wilen	PLAN.-NR		3280
BAUHERRSCHAFT	Swiss House Invest AG, 6062 Wilen OW	MST	1:100	
PROV. AUSFÜHRUNG	Nordfassade Haus A/B	FORMAT	A3	
		DATUM	30.01.13	
OK. FB. Treppe Ebene 1 = +/- 0.00 = 475.50 m.ü.M.		GEZEICHNET	SI	
		REVISION		

Honegger Architekt AG

Am Rebberg 3 CH-8535 Herdern Tel. 052 748 20 20 Fax 052 748 20 21
 Projektleitung: Simone Iseli, 052 748 20 24, simone@honeggerarchitekt.ch

DAS PROJEKT WIRD IM **MINERGIE-P**® STANDARD AUSGEFÜHRT

